締め切り迫る！

第33回 にっぽんの温泉100選

人気温泉旅館ホテル 250選 主催：観光経済新聞社

にっぽんの温泉100選 主催：観光経済新聞社

人気温泉旅館ホテル 250選 を同時に実施

「女性（女性グループ）に薦めたい宿」の投票も

通算５回（年）以上入選の宿を
2019年度
5つ星の宿 観光経済新聞社認定®
に認定します

● 実施について

「にっぽんの温泉 100 選」は 1987 年、本紙創刊 1500 号を記念して開始いたしました。

“旅のプロ”である旅行業者の目を通して毎年の人気温泉地を選んでいただくことで「どのような温泉地が消費者に支持されているのかという実態を把握し、温泉地の顕彰を図りながら温泉地域の活性化、温泉需要の拡大へ向けての基礎データを作成する」という所期の目的を果たしつつ、今年で 33 回目を迎えます。

単なる人気投票にとどまらない、国内観光振興を目的とした貴重なデータ集積作業です。

また、今回は「女性（女性グループ）に薦めたい宿」の投票も実施いたします。皆様のご理解とご協力をお願いいたします。

● 実施要項

1．対　　象

①全国の温泉地（ただし宿泊施設をともなわない温泉地は除く）
②全国の温泉旅館・ホテル

2．選者（投票者）

日本旅行業協会・全国旅行業協会加盟の旅行会社・運輸機関・観光関連機関など

3．投 票 方 法

1 枚のハガキに推薦する「温泉」を５湯まで、推薦する「旅館」を５軒までご記入ください。公正を期するため投票は一人１枚限りとします。捺印のうえ、ご投函ください。

4．実 施 期 間

投票用紙配布：2019 年６月中旬から
投票締め切り：2019 年 10 月 30 日

5．発 表 方 法

本年最終号（12 月 14 日号）で発表します。

● 投票ハガキの配布について

観光業界のプロの皆様に専用投票ハガキをお配りしています。各社社員・職員の皆様のご協力による人気投票です。官製ハガキでの投票も受け付けます。

〈あて先〉〒110-0008
東京都台東区池之端 2-7-17　井門池之端ビル
観光経済新聞社『第 33 回にっぽんの温泉 100 選・人気温泉旅館ホテル 250 選』係。10 月 30 日消印有効。

締め切りは10月30日です

週刊 観光経済新聞

草津、16年連続１位

本社主催、第32回「にっぽんの温泉100選」

2位別府八湯、3位下呂

「旅館ホテル250選」も決定

特別賞に湯田中

第32回にっぽんの温泉100選トップ10

順位	動き	昨年	温泉地		
1	—	1	草津	群馬	
2	↑	3	別府八湯	大分	
3	↓	2	下呂	岐阜	
4	—	4	指宿	鹿児島	
5	↑	6	道後	愛媛	
6	↓	5	有馬	兵庫	
7	↑	8	登別	北海道	
8	↑	11	和倉	石川	
9	↑	7	由布院	大分	
10	—	10	城崎	兵庫	

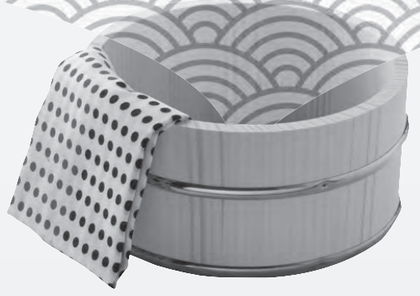

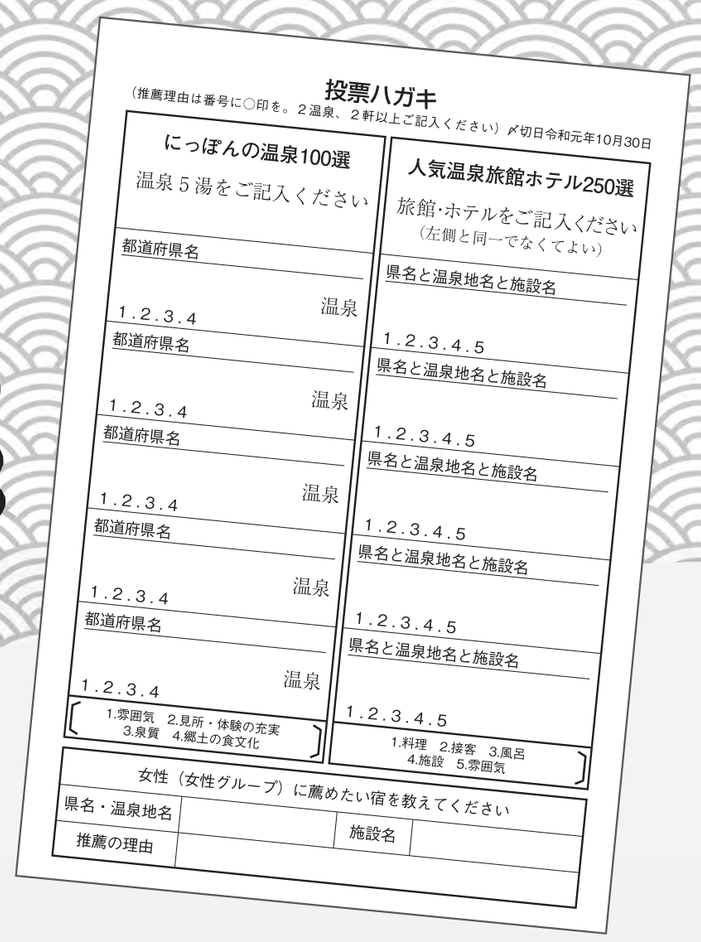
投票ハガキ
（推薦理由は番号に○印を。２温泉、２軒以上ご記入ください）〆切日令和元年10月30日

にっぽんの温泉100選	人気温泉旅館ホテル250選
温泉５湯をご記入ください	旅館・ホテルをご記入ください（左側と同一でなくてよい）
都道府県名 / 1.2.3.4 温泉	県名と温泉地名と施設名 / 1.2.3.4.5
都道府県名 / 1.2.3.4 温泉	県名と温泉地名と施設名 / 1.2.3.4.5
都道府県名 / 1.2.3.4 温泉	県名と温泉地名と施設名 / 1.2.3.4.5
都道府県名 / 1.2.3.4 温泉	県名と温泉地名と施設名 / 1.2.3.4.5
都道府県名 / 1.2.3.4 温泉	県名と温泉地名と施設名 / 1.2.3.4.5
1.雰囲気 2.見所・体験の充実 3.泉質 4.郷土の食文化	1.料理 2.接客 3.風呂 4.施設 5.雰囲気

女性（女性グループ）に薦めたい宿を教えてください

県名・温泉地名		施設名	
推薦の理由			

● 投票ハガキの主な配布先（順不同 ※昨年配布先）

JTB グループ各社、KNT-CT ホールディングスグループ各社、日本旅行グループ各社、東武トップツアーズ、読売旅行、朝日旅行、T-LIFE ホールディングスグループ各社、ジャルパック、ANA セールス、名鉄観光サービス、京王観光、農協観光、阪急交通社、HIS、オリオンツアー、ビッグホリデー、沖縄ツーリスト、小田急トラベル、西鉄旅行、エムオーツーリスト、京成トラベルサービス、日立トラベルビューロー、日新航空サービス、郵船トラベル、日通旅行、富士急トラベル、京急観光、南海国際旅行、静鉄観光サービス、三交旅行、北鉄航空、三重トラベル、北日本観光旅行、トラベル日本、フジトラベルサービス、岩急トラベル、穴吹トラベル、旅工房、はとバス、愛媛バス、両備ツアーズ、新潟交通、濃飛乗合自動車、岐阜バス観光、志賀観光バス、庄交トラベル、名鉄知多バス旅行、三岐観光サービス、京成バスシステム、大阪バスグループ、札幌通運、日産観光、秩父観光、奈良交通、常南交通、岩手県交通、石崎汽船、京都新聞旅行センター、北日本新聞旅行会、中日ツアーズ、大輪観光、ユニバーサルトラベルビューロー、群中トラベル、JR 北海道、JR 東日本、JR 東海、JR 東海ツアーズ、JR 西日本、JR 四国、JR 九州、小田急電鉄、阪神電鉄、阪急電鉄、近畿日本鉄道、南海電鉄、京阪電気鉄道、楽天トラベル、じゃらん、ゆこゆこ、リラックス、一休、らくだ倶楽部、ウィラートラベル、ヤフー！トラベル、ヨヤキュードットコム、国内線ドットコム、ベストリザーブ、エクスペディア、ホテルズドットコム、ブッキングドットコム、シートリップ、トリップアドバイザー、フォートラベル、エボラブルアジア、グーグル、フェイスブック、スカイスキャナー、マイナビトラベル、ゆめやど、オズモール、スターツツーリスト、マップルトラベル、北海道バリュースコープ、トラベルコちゃん、トラベルジェイピー、ホワイト・ベアーファミリー、T トラベル、リロクラブ、ベネフィットワン、ハナツアージャパン、HomeAway、セブンカルチャーネットワーク、ダイヤモンド・ビッグ社、三越旅行部、百戦錬磨、旅行計画、サンスターライン、パム、滋賀観光バス、マゼランリゾーツアンドトラスト、愛媛新聞旅行、アルピコ長野トラベル、伊予鉄トラベル、遠州鉄道、YBS T＆L 旅行事業本部、みちのり HD、エイベックス・トラベル・クリエイティブ、ブリヂストンビジネスサービスなど。

主 催

（株）観光経済新聞社
『にっぽんの温泉 100 選』『人気温泉旅館ホテル 250 選』実行委員会

後 援（予 定）

観光庁
（一社）日本旅行業協会
日本政府観光局（JNTO）
（一社）日本旅館協会
（一社）全国旅行業協会
（一社）日本温泉協会
全国旅館ホテル生活衛生同業組合連合会
（公社）日本観光振興協会
（公財）日本交通公社